جامعة الملك سعود
King Saud University

الملف الإعلامي

أهم أخبار جامعة الملك سعود

من : ٦ شعبان ١٤٤٧هـ، الموافق ٢٥ يناير ٢٠٢٦ م
إلى : ١٢ شعبان ١٤٤٧هـ، الموافق ٣١ يناير ٢٠٢٦ م

العدد
٢١٣

الفهرس

أخبار الصحف

تغطيات

وسائل التواصل الاجتماعي

الوسائط المتعددة

رسالة الجامعة

انفو جرافيك

أهم الأخبار

- الجامعة تحتضن انطلاق أعمال المؤتمر الدولي لبناء القدرات في البيانات والذكاء الاصطناعي"ICAN 2026".
- سدايا والجامعة تدشنان مركز التميز في البيانات والذكاء الاصطناعي "DAICE".
- رئيس الجامعة المُكلَّف يوقع مذكرة تفاهم مع شركة مايكروسوفت .
- رئيس الجامعة المُكلَّف يلتقي بالفائز بجائزة نوبل في الكيمياء البروفيسور عمر بن مونس ياغي.
- الجامعة تعقد اجتماع أمناء عمل جامعات مجلس التعاون الخليجي.
- اختتام مؤتمر "ICAN 2026" بإطلاق ٧ مبادرات وتوقيع ٢٧ اتفاقية وإعلان ٤٠ برنامجًا أكاديميًا.

جامعة الملك سعود
King Saud University

رؤية VISION 2030
المملكة العربية السعودية
KINGDOM OF SAUDI ARABIA

أخبار الصحف

الإدارة العامة للعلاقات والإعلام

www.pr.ksu.edu.sa

وكالة الأنباء السعودية
SAUDI PRESS AGENCY

وزير التعليم خلال افتتاح أعمال مؤتمر ICAN ٢٠٢٦

مسيرة التعليم في المملكة لعصر الذكاء الاصطناعي تنطلق من رؤية سمو ولي العهد الطموحة

للمزيد

وكالة الأنباء السعودية
SAUDI PRESS AGENCY

وزير التعليم ورئيس سدايا يطلقان مبادرة "سماي ٢" لتمكين منسوبي ١١ وزارة في البيانات والذكاء الاصطناعي

للمزيد

الرياض

جامعة الملك سعود تعقد اجتماع أمناء عمل جامعات مجلس التعاون الخليجي

للمزيد

وكالة الأنباء السعودية
SAUDI PRESS AGENCY

جامعة الملك سعود تعقد الاجتماع الـ١٩ لأمناء لجان العمل المشترك بجامعات دول مجلس التعاون

للمزيد

مكة
Makkah AlMukarramah • المكرمة

وزير التعليم ورئيس سدايا يطلقان مبادرة «سماي ٢»

للمزيد

وكالة الأنباء السعودية
SAUDI PRESS AGENCY
SPA

جامعة الملك سعود تُطلق هاكاثون "علوم الطوارئ والسلامة".. فبراير المقبل

للمزيد

وكالة الأنباء السعودية
SAUDI PRESS AGENCY

وزير الشؤون الإسلامية يلتقي رئيس جامعة الملك سعود

للمزيد

وكالة الأنباء السعودية
SAUDI PRESS AGENCY

جامعة الملك سعود تُنظم ملتقى "المستقبل الوظيفي" الثلاثاء القادم

للمزيد

وكالة الأنباء السعودية
SAUDI PRESS AGENCY

سدايا وجامعة الملك سعود تدشنان مركز التميز في البيانات والذكاء الاصطناعي DAICE

للمزيد

وكالة الأنباء السعودية
SAUDI PRESS AGENCY

اختتام مؤتمر ICAN ٢٠٢٦ بإطلاق ٧ مبادرات وتوقيع ٢٧ اتفاقية وإعلان ٤٠ برنامجًا أكاديميًا في البيانات والذكاء الاصطناعي

للمزيد

وكالة الأنباء السعودية
SAUDI PRESS AGENCY

جامعة الملك سعود تنظم المؤتمر الدولي الأول في المالية والابتكار والنمو المستدام في الأسواق الناشئة

للمزيد

SABQ
صحيفة سبق الإلكترونية
SABQ ONLINE NEWSPAPER

جامعة الملك سعود تنظّم مؤتمرًا دوليًا للمالية والابتكار والنمو المستدام

للمزيد

صحيفة النهار السعودية

جامعة الملك سعود تنظم المؤتمر الدولي الأول في المالية والابتكار والنمو المستدام في الأسواق الناشئة

للمزيد

جامعة الملك سعود
King Saud University

أنطلاق أعمال المؤتمر الدولي لبناء القدرات في البيانات والذكاء الاصطناعي

للمزيد

جامعة الملك سعود
King Saud University

رؤية VISION 2030
المملكة العربية السعودية
KINGDOM OF SAUDI ARABIA

تغطيات

الإدارة العامة للعلاقات والإعلام

www.pr.ksu.edu.sa

- انطلاق أعمال مؤتمر ICAN ٢٠٢٦، الذي تستضيفه الجامعة، بحضور عدد من أصحاب المعالي والسعادة، ونخبة الخبراء والمختصين في مجال التعليم، والتنمية البشرية والتقنية من أكثر من ٥٠ جهة محلية ودولية، لمناقشة مستقبل بناء القدرات في البيانات والذكاء الاصطناعي.

- على هامش المؤتمر الدولي لبناء القدرات في البيانات والذكاء الاصطناعي ICAN ٢٠٢٦، التقى سعادة رئيس الجامعة المُكلَّف أ.د. علي بن محمد مسملي بالفائز بجائزة نوبل في الكيمياء لعام ٢٠٢٥م، البروفيسور عمر بن مونس ياغي، بحضور أصحاب المعالي والسعادة، حيث ألقى الضيف كلمة خلال المؤتمر.

- سعادة رئيس الجامعة المُكلَّف أ.د. علي بن محمد مسملي يتسلم درع الجامعة التذكاري، تقديرًا لشراكتها في المؤتمر الدولي لبناء القدرات في البيانات والذكاء الاصطناعي **ICAN2026** .

سعادة رئيس الجامعة المُكلَّف، أ.د. علي بن محمد مسملي، يرأس الاجتماع التاسع للمجلس الأكاديمي للعام الجامعي ١٤٤٧هـ

- نيابةً عن سعادة رئيس الجامعة المُكلَّف أ.د. علي بن محمد مسملي، سعادة عميد كلية اللغات وعلومها د. محمد الغبان يوقع اتفاقية تعاون مع جمعية الأدب المهنية.

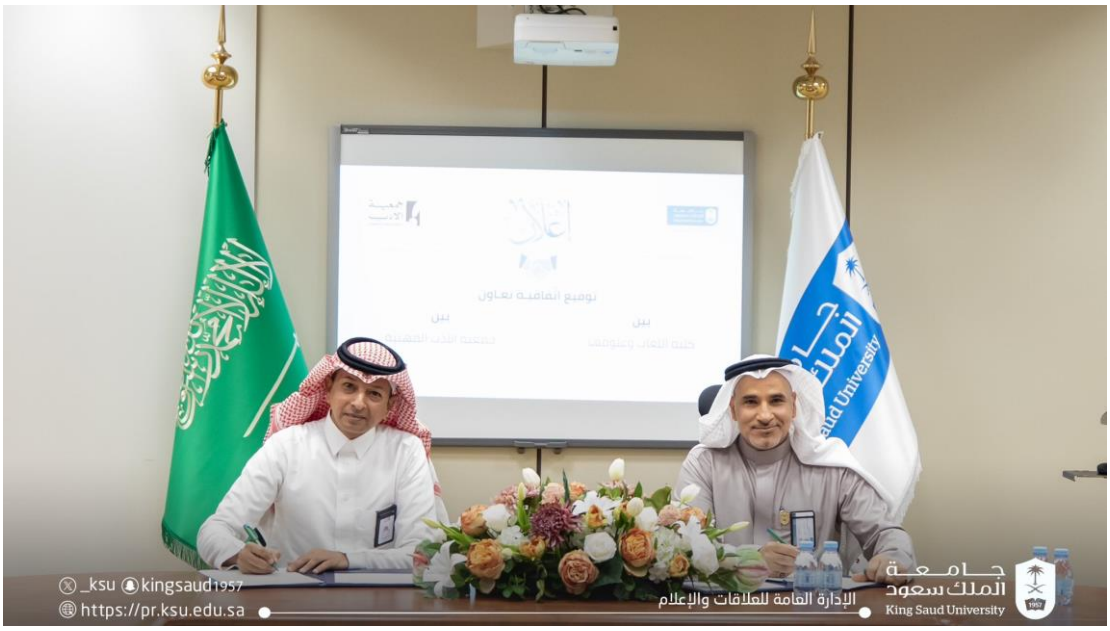

- الجامعة تستضيف الاجتماع التاسع عشر لأمناء لجان العمل المشترك بجامعات دول مجلس التعاون لدول الخليج العربية، دعمًا لجهود تطوير منظومة العمل الخليجي المشترك في مجال التعليم العالي.

- نيابةً عن سعادة رئيس الجامعة المُكلَّف أ.د. علي بن محمد مسملي، سعادة عميد كلية الدراسات التطبيقية أ.د. أسامة الفراج يوقع اتفاقية تعاون مع شركة رؤية المستقبل للتدريب الصحي.

- تحت رعاية سعادة رئيس الجامعة المُكلَّف أ.د. علي بن محمد مسملي، تكريم الفائزين بمسابقة (رؤيتي ٢٠٣٠)، وذلك بالشراكة مع LinkedIn وكبرى الشركات المحلية والدولية، بهدف تمكين الشباب ودعم طموحاتهم بما يواكب مستهدفات رؤية السعودية ٢٠٣٠.

- سعادة نائب رئيس الجامعة للدراسات العليا والبحث العلمي أ.د. يزيد آل الشيخ يستقبل رئيس الشؤون الدولية والتصنيفات ومنسق برنامج الماجستير في الاتصال للعلاقات الدولية MICRI بجامعة IULM في مدينة ميلانو د. روبيرتو رازيتو، وذلك بهدف تعزيز التواصل المؤسسي بين الجامعتين، واستكشاف فرص التعاون الأكاديمي وتطويرها.

جامعة الملك سعود
King Saud University

رؤية VISION 2030
المملكة العربية السعودية
KINGDOM OF SAUDI ARABIA

وسائل التواصل الاجتماعي

الإدارة العامة للعلاقات والإعلام

www.pr.ksu.edu.sa

جامعة الملك سعود @_KSU · Jan 26

كن على مقربة من الفرص الأكاديمية القادمة في مؤتمر #ICAN2026؛ لتتعرف على أبرز المبادرات والاطلاقات التي تعزز جاهزيتك لمتطلبات سوق العمل.

📍جامعة الملك سعود
الرياض | 28–29 يناير 2026
ican2026.com/assets/Docs/IC...

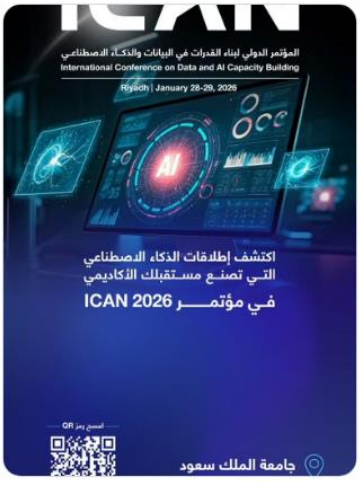

للمزيد

جامعة الملك سعود @_KSU · Jan 27

بدعم من #جامعة_الملك_سعود ..

طالبات من كلية السياحة والآثار يخضن السنة الأخيرة من برنامج الإدارة السياحية والفندقية ضمن برنامج التدرج الأكاديمي (1+3) في جامعة IMC للعلوم التطبيقية بجمهورية النمسا، في تجربة أكاديمية دولية تعزز مهاراتهن وتفتح أمامهن آفاقًا مهنية واسعة.

للمزيد

للمزيد

للمزيد

جامعة الملك سعود @_KSU · Jan 28

#جامعة_الملك_سعود تطلق 6 برامج أكاديمية في البيانات والذكاء الاصطناعي بالتعاون مع سدايا، بهدف تأهيل الكفاءات الوطنية، وتعزيز مواءمة المخرجات التعليمية مع احتياجات سوق العمل وأولويات التنمية.
#ICAN2026

للمزيد

قناة الإخبارية @alekhbariyatv

Show translation

مراسل الإخبارية حمد بن حسين: بمشاركة 50 جهة محلية ودولية.. المؤتمر الدولي لبناء القدرات في البيانات والذكاء الاصطناعي يتضمن 7 ورش عمل تدمج بين الذكاء الاصطناعي والتعليم والتدريب

#ICAN2026

للمزيد

قناة الإخبارية
@alekhbariyatv

Show translation

وزير التعليم يوسف البنيان: علينا توظيف تقنيات الذكاء الاصطناعي بوصفنا مساهمين ومبدعين لرفع الكفاءة المجتمعية والاقتصادية

#ICAN2026

للمزيد

SDAIA @SDAIA_SA · Jan 29

عمر ياغي في مؤتمر #ICAN2026:
If I can do it, all of you can do it

للمزيد

reposted جامعة الملك سعود

برامج الإخبارية @alekhbariyaPROG · Jan 29

د. محمد الزيد رئيس مكتب الذكاء الاصطناعي في جامعة الملك سعود: أنجزنا أكثر من ألف بحث في مجال الذكاء الاصطناعي على المستوى الأكاديمي خلال عام 2025

للمزيد

جامعة الملك سعود @_KSU · Jan 29

البروفيسور عمر ياغي في #ICAN2026 بـ #جامعة_الملك_سعود:

"حماس الطلاب، خصوصًا الجيل الشاب، يجعلني متفائلًا بمستقبل العالم"

للمزيد

جامعة الملك سعود @_KSU · Jan 29

من قلب #جامعة_الملك_سعود

البروفيسور عمر ياغي يؤكد
"إذا أنا استطعت.. فجميعكم تستطيعون"
#ICAN2026

SDAIA @SDAIA_SA · Jan 29

عمر ياغي في مؤتمر #ICAN2026:
If I can do it, all of you can do it

للمزيد

المدينة الطبية الجامعية @ksumedicalcity · Jan 25

استقبلت المدينة الطبية بجامعة الملك سعود وفدًا من مدينة الملك عبدالله الطبية بالعاصمة المقدسة، في زيارة تهدف إلى تبادل الخبرات ومناقشة نماذج تطوير مراكز الأعمال في القطاع الصحي، واستعراض أفضل الممارسات والتحديات التشغيلية في أنظمة دورة الإيرادات الذاتية ونظام احتساب التكاليف على

Show more

للمزيد

جامعة الملك سعود @_KSU · Jan 29

حيث يلتقي التعليم بالاستدامة، وتُبنى الشراكات ذات الأثر...
تحت رعاية معالي رئيس مجلس إدارة
#جامعة_الملك_سعود أ. يوسف بن عبدالله البنيان، تنظّم وكالة الجامعة للشؤون التعليمية والأكاديمية #ملتقى_الأوقاف_والتعليم.

للمزيد

جامعة الملك سعود @_KSU · 16h

تنظم #جامعة_الملك_سعود ممثلةً في كلية الحاسب والمعلومات، وبالتعاون مع الهيئة السعودية للبيانات والذكاء الاصطناعي (سدايا)، ورشة عمل بعنوان:
"الجاهزية المهنية في عصر الذكاء الاصطناعي: من تنمية المهارات إلى توظيف الوكلاء الذكيين"، وذلك يوم غدٍ الأحد 1 فبراير 2026م، الساعة 1 ظهرًا.

للمزيد

جامعة الملك سعود
King Saud University

رؤية VISION 2030
المملكة العربية السعودية
KINGDOM OF SAUDI ARABIA

الوسائط المتعددة

الإدارة العامة للعلاقات والإعلام

www.pr.ksu.edu.sa

YouTube

نشرة الاخبار من التقرير الأسبوعي
٦ شعبان ١٤٤٧ هـ

للمشاهدة

جامعة الملك سعود
King Saud University

رؤية VISION 2030
المملكة العربية السعودية
KINGDOM OF SAUDI ARABIA

RISALAT AL-JAMEAH

رسالة الجامعة

www.pr.ksu.edu.sa

الإدارة العامة للعلاقات والإعلام

رسالة الجامعة
RISALAT AL-JAMEAH
الخبر..ومنصة الحدث

الأحد 13 شعبان 1447هـ - الموافق 1 فبراير 2026م | أول صحيفة جامعية في المملكة العربية السعودية | العدد 1546 | 16 صفحة

بمشاركة أكثر من 10 آلاف مشارك.. ICAN 2026 ينطلق من الجامعة

التفاصيل صـ 3

"فلسفة الاستقرار الإقليمي في رؤية الدولة السعودية".. بقلم رئيس قسم التاريخ د. المشرافي

8

عميد "السياحة" د. العتيبي: 2,365 طالبًا وطالبة يعيشون "الفترة الذهبية" في الكلية

11

مشرفة "الذكاء الاصطناعي" د. السويح: تمكين منسوبي كلية "الإنسانية والاجتماعية" لـ"المستقبل الرقمي"

13

تصفح أخبار الجامعة باللغتين الإنجليزية والصينية

15-14

للمزيد

جامعة الملك سعود
King Saud University

رؤية VISION 2030
المملكة العربية السعودية
KINGDOM OF SAUDI ARABIA

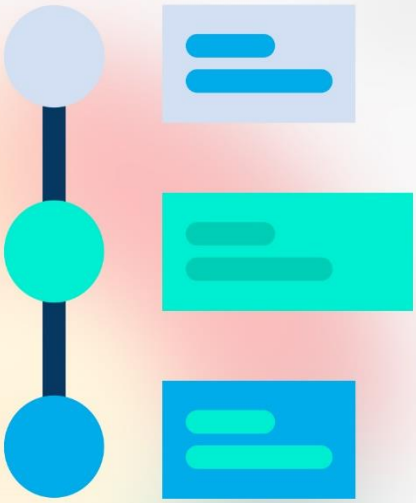

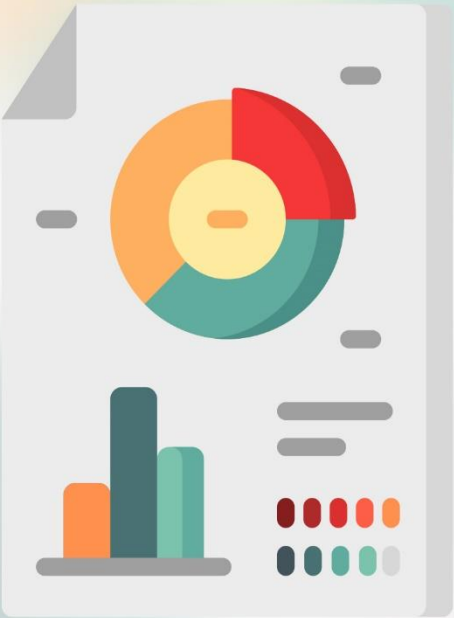

انفوجرافيك

الإدارة العامة للعلاقات والإعلام

www.pr.ksu.edu.sa

الجامعة في يناير

أبرز الاتفاقيات والمبادرات

2026 - 01 - 31

الجامعة تطلق 6 برامج أكاديمية في البيانات والذكاء الاصطناعي بالتعاون مع سدايا، بهدف تأهيل الكفاءات الوطنية، وتعزيز مواءمة المخرجات التعليمية مع احتياجات سوق العمل وأولويات التنمية.

الجامعة تستضيف مؤتمر ICAN2026، بحضور عدد من أصحاب المعالي والسعادة، ومشاركة أكثر من 50 جهة محلية ودولية، لمناقشة مستقبل بناء القدرات في البيانات والذكاء الاصطناعي.

الجامعة توقع عددًا من الاتفاقيات المحلية والدولية، خلال الأيام الثلاثة للملتقى التدريبي الأول تمكين x.

الجامعة تحقق المركز العشرين عالميًا في تصنيف التايمز للعلوم البينية Interdisciplinary Science ranking ISR 2026

حصول الجامعة على جائزة أفضل جهة تحقق مستوى متقدم في إدارة الأصول والمرافق الخارجية من المجلس العربي لإدارة الأصول والمرافق والصيانة.

الجامعة تفوز بجائزتين من جوائز الابتكار في التعليم والتدريب الإلكتروني وذلك في ملتقى التعليم الإلكتروني ضمن مسار تجربة التعلم ومسار صناعة الأثر.

توقيع مذكرة تعاون بين الجامعة و معهد الإدارة العامة، بهدف تعزيز مجالات التدريب وبناء القدرات البشرية.

توقيع مذكرة تفاهم بين الجامعة و معهد الأمير سعود الفيصل للدراسات الدبلوماسية تهدف إلى التعاون في مجال الأبحاث المشتركة والتدريب.

رعاية سعادة رئيس الجامعة المُكلَّف أ.د. علي بن محمد مسملي لحفل جائزة الإلكترونيات المتقدمة لأفضل مشروع تخرج، في إطار شراكة استراتيجية تمتد لأكثر من 27 عامًا.

الجامعة تكرم الفائزين بمسابقة (رؤيتي 2030)، وذلك بالشراكة مع LinkedIn وكبرى الشركات المحلية والدولية، بهدف تمكين الشباب ودعم طموحاتهم بما يواكب مستهدفات رؤية السعودية 2030.

في سابقة من نوعها، المدينة الطبية الجامعية تحصل على اعتماد MAGNET لمستشفياتها الثلاثة: مستشفى الملك عبد العزيز الجامعي، ومستشفى الملك خالد الجامعي، ومستشفى طب الأسنان الجامعي من المركز الأمريكي لاعتماد الممرضين (ANCC).

حصول المدينة الطبية الجامعية بالجامعة على شهادة ISO 31000 لإدارة المخاطر المؤسسية.

_KSU Kingsaud1957 King Saud University

الإدارة العامة للعلاقات والإعلام

جامعة الملك سعود
وشركة مايكروسوفت

Microsoft

جامعة الملك سعود
King Saud University

تهدف إلى

- تمكين القطاع التقني من الاستفادة من تقنيات الشركة.
- إتاحة الفرصة لمنسوبي الجامعة للاستفادة من برامج مايكروسوفت المتنوعة.
- دعم المبادرات التي تسهم في تطوير مهارات الطلاب والطالبات.

الإدارة العامة للعلاقات والإعلام

_KSU Kingsaud1957 King Saud University

جامعة الملك سعود
والهيئة السعودية للبيانات والذكاء الاصطناعي (سدايا)

SDAIA
الهيئة السعودية للبيانات والذكاء الاصطناعي
Saudi Data & AI Authority

جامعة الملك سعود
King Saud University

لإنشاء مركز التميز في البيانات والذكاء الاصطناعي
(Data & AI Center of Excellence)
في كلية علوم الحاسب والمعلومات

تهدف إلى

- تعزيز الابتكار.
- بناء القدرات.
- تطوير حلول وطنية مؤثرة في مجال البيانات والذكاء الاصطناعي.

الإدارة العامة للعلاقات والإعلام — King Saud University — Kingsaud1957 — _KSU

إحصائية المحتوى

عدد الأخبار	١٤
عدد التغريدات	١٤
عدد التغطيات	٩
عدد الوسائط المتعددة	١
عدد اللقاءات التلفزيونية	٠
عدد المقابلات الإذاعية	٠

الـــختام

الإدارة العامة للعلاقات والإعلام
٢٠٢٦م