جامعة الملك سعود
King Saud University

الملف الإعلامي

أهم أخبار جامعة الملك سعود

من : ٢٥ محرم ١٤٤٧هـ، الموافق ٢٠ يوليو ٢٠٢٥ م
إلى : ١ صفر ١٤٤٧هـ، الموافق ٢٦ يوليو ٢٠٢٥ م

العدد
١٩٠

الفهرس

أخبار الصحف

تغطيات

وسائل التواصل الاجتماعي

الوسائط المتعددة

رسالة الجامعة

انفو جرافيك

أهم الأخبار

- الأمير محمد بن عبد الرحمن يستقبل رئيس الجامعة المكلّف.
- سعادة نائب رئيس الجامعة للدراسات العليا والبحث العلمي يرعى الحفل الختامي لطلاب برنامج موهبة الإثرائي البحثي ٢٠٢٥.
- المدينة الطبية الجامعية تحصل على جائزة البيئة لعام ٢٠٢٥.
- الجامعة توقع مذكرة تفاهم مع جمعية المكفوفين الأهلية "كفيف".
- الجامعة توقع مذكرة تفاهم مع المشروع الوطني للوقاية من المخدرات "نبراس".
- سعادة نائب رئيس الجامعة للمشاريع يتفقد مشروع تأهيل فلل إسكان أعضاء هيئة التدريس.
- عميد معهد الملك عبدالله للبحوث والدراسات الاستشارية يزور البرنامج التدريبي المكثف الذي تنفذه الجامعة في هولندا.

جامعة الملك سعود
King Saud University

رؤية VISION 2030
المملكة العربية السعودية
KINGDOM OF SAUDI ARABIA

أخبار الصحف

الإدارة العامة للعلاقات والإعلام

www.pr.ksu.edu.sa

وكالة الأنباء السعودية
SAUDI PRESS AGENCY

الأمير محمد بن عبدالرحمن يستقبل رئيس جامعة الملك سعود المكلّف

للمزيد

AL-JAZIRAH
الجزيرة .Com

استقبل رئيس جامعة الملك سعود المكلف نائب أمير منطقة الرياض يطلع على أعمال مركز التميز للتوحد

للمزيد

صحيفة سبق الإلكترونية
SABQ ONLINE NEWSPAPER

إصدار علمي جديد يوثق قرن التحولات في الجزيرة العربية عبر أبحاث محكمة ومصادر متنوعة

للمزيد

جامعة الملك سعود
King Saud University

رؤية VISION 2030
المملكة العربية السعودية
KINGDOM OF SAUDI ARABIA

تغطيات

الإدارة العامة للعلاقات والإعلام

www.pr.ksu.edu.sa

- نيابةً عن سعادة رئيس الجامعة المُكلَّف أ.د. علي بن محمد مسملي، سعادة نائب رئيس الجامعة للدراسات العليا والبحث العلمي، أ.د. يزيد آل الشيخ يرعى الحفل الختامي لطلاب برنامج موهبة الإثرائي البحثي٢٠٢٥ ، بحضور مستشار أمين عام مؤسسة موهبة أ.د. عمر المعمر، حيث استضافت الجامعة البرنامج، ممثلةً بمعهد الملك عبدالله لتقنية النانو، خلال الفترة ٢٩ يونيو – ٢٤ يوليو، وشهد الحفل تكريم الطلبة المتميزين والمشرفين من أعضاء هيئة التدريس.

- نيابةً عن سعادة رئيس الجامعة المُكلَّف أ.د. علي بن محمد مسملي، سعادة عميد شؤون الطلاب أ.د. علي الدلبحي يوقع مذكرة تفاهم مع جمعية المكفوفين الأهلية "كفيف"، تهدف إلى تدريب وتأهيل الطلبة المكفوفين، وتقديم الدعم التقني لهم، بما يمكّنهم من الاستفادة الكاملة من برامج الجامعة وخدماتها في مختلف المجالات.

- نيابةً عن سعادة رئيس الجامعة المُكلَّف أ.د. علي بن محمد مسملي، سعادة عميد شؤون الطلاب أ.د. علي الدلبحي يوقع مذكرة تفاهم مع المشروع الوطني للوقاية من المخدرات "نبراس"، وذلك لتعزيز التعاون في مجالات البحث والتطوير والتبادل المعرفي بين الجانبين.

جامعة الملك سعود
King Saud University

رؤية VISION 2030
المملكة العربية السعودية
KINGDOM OF SAUDI ARABIA

وسائل التواصل الاجتماعي

الإدارة العامة للعلاقات والإعلام

www.pr.ksu.edu.sa

إمارة منطقة الرياض @emara_riyadh · ٢٢ يوليو

| سمو نائب أمير منطقة الرياض الأمير #محمد_بن_عبدالرحمن_بن_عبدالعزيز يستقبل رئيس جامعة الملك سعود المكلف د. علي المسملي، ويهنئه بمناسبة تكليفه، مطّلعًا على خطط الجامعة المستقبلية.

للمزيد

أخبار قناة السعودية @saudiatv_news

سمو نائب أمير منطقة الرياض يلتقي رئيس جامعة الملك سعود المكلف

#قناة_السعودية

للمزيد

جامعة الملك سعود
@_KSU

تشارك #جامعة_الملك_سعود ممثلةً بمركز الدراسات المتقدمة في الذكاء الاصطناعي (ذكاء)، في برنامج الابتكار المشترك للذكاء الاصطناعي، الذي تنظمه هيئة تنمية البحث والتطوير والابتكار.
وتدعو الجامعة جميع الطلاب وأعضاء هيئة التدريس والباحثين المهتمين بالذكاء الاصطناعي للمشاركة في البرنامج، وتقديم حلول مبتكرة لتحديات واقعية.

آخر موعد للتسجيل: 26 يوليو 2025
رابط التسجيل:
rdia.gov.sa/programs/infra...

هيئة تنمية البحث والتطوير والابتكار @SaudiRDI · ١٧ يوليو
يهدف برنامج الابتكار المشترك للذكاء الاصطناعي إلى تمكين أبرز الشركات الناشئة والباحثين لابتكار حلول عملية تتصدى لتحديات واقعية عبر توظيف تقنيات الذكاء الاصطناعي المتقدمة

◆ الوصول إلى موارد متنوعة تشمل أدوات البيانات والتدريب والفرص التحديات....
عرض المزيد

للمزيد

جامعة الملك سعود
@_KSU

جامعة الملك سعود @_KSU · ٢٢ يوليو
نيابةً عن سعادة رئيس #جامعة_الملك_سعود المُكلّف أ.د. علي بن محمد مسملي

سعادة عميد شؤون الطلاب أ.د. علي الدلبحي يوقع مذكرة تفاهم مع جمعية المكفوفين الأهلية "كفيف"، تهدف إلى تدريب وتأهيل الطلبة المكفوفين، وتقديم الدعم التقني لهم، بما يمكّنهم من الاستفادة الكاملة من برامج الجامعة

للمزيد

المدينة الطبية الجامعية
@ksumedicalcity

مستشفى طب الأسنان الجامعي يرسم مستقبل الرعاية الصحية كأكبر صرح في مجال طبّ الأسنان بالعالم وفق موسوعة غينيس للأرقام القياسية.

#المدينة_الطبية_الجامعية
#جامعة_الملك_سعود

للمزيد

المدينة الطبية الجامعية @ksumedicalcity · ٢٣ يوليو

المدينة الطبية الجامعية بجامعة الملك سعود تحصد جائزة البيئة لعام 2025 ضمن جوائز السلامة الدولية، كأول جهة صحية في المملكة تحصل على هذا التقدير المرموق.

نفخر بأن نكون الجهة الوحيدة في المملكة التي نالت هذه الجائزة، تأكيدًا لالتزامنا بالاستدامة والبيئة والسلامة.

عرض المزيد

للمزيد

جامعة الملك سعود
@_KSU

قام سعادة نائب رئيس #جامعة_الملك_سعود للمشاريع، أ.د. عبدالله الصقير، بزيارة تفقدية لمشروع تأهيل فلل إسكان أعضاء هيئة التدريس (المرحلة الأولى).
وتأتي الموافقة على تنفيذ هذا المشروع من منطلق حرص الجامعة على توفير البيئة المناسبة لأعضاء هيئة التدريس، وتقليص قوائم الانتظار، وتعزيز جودة الحياة.

للمزيد

جامعة الملك سعود
@_KSU

نيابةً عن سعادة رئيس #جامعة_الملك_سعود المُكلَّف أ.د. علي بن محمد مسملي،

عميد معهد الملك عبدالله للبحوث والدراسات الاستشارية د. عبدالله الثابت، يزور البرنامج التدريبي المكثف الذي تنفذه الجامعة في هولندا للقيادات البلدية في وزراة البلديات والإسكان، حيث التقى بالدارسين، وبحث فرص التعاون مع سفارة المملكة، واتحاد البلديات الهولندية، وأكاديمية لاهاي للحوكمة المحلية.

للمزيد

عـمـادة شـؤون الـطـلاب @dsa_ksu · ٢٤ يوليو

نيابةً عن سعادة رئيس #جامعة_الملك_سعود المُكلَّف أ.د. علي بن محمد مسملي

سعادة عميد شؤون الطلاب أ.د. علي الدلبحي يوقع مذكرة تفاهم مع المشروع الوطني للوقاية من المخدرات "نبراس"
وتهدف الاتفاقية للتعزيز برامج الوقاية من المخدرات لحماية البيئة الجامعية والمجتمع وتعزيز حصانته..

عرض المزيد

للمزيد

السنة الأولى المشتركة @PYdeanship · ٢٤ يوليو

طوِّر مهاراتك في اللغة الإنجليزية عبر برنامج طَموح التدريبي بجامعة الملك سعود
سياقات حياتية لتعليم اللغة
مناهج Headway واختبار تحديد مستواك في اللغة قبل الدورة

مدربين ومدربات من متحدثي اللغة الإنجليزية
خصم 35٪ للأشقاء، وطلبة الجامعة، ومنسوبي الجامعة (وأبنائهم) والمنتظمين في

عرض المزيد

للمزيد

جامعة الملك سعود
King Saud University

رؤية VISION 2030
المملكة العربية السعودية
KINGDOM OF SAUDI ARABIA

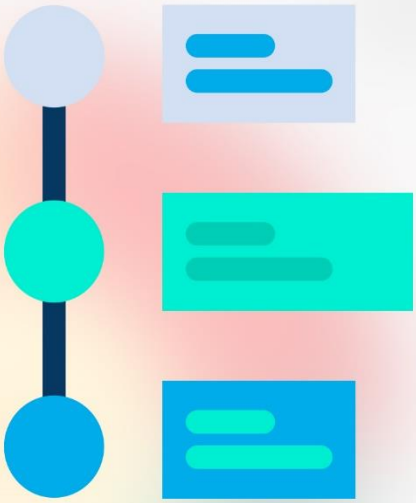

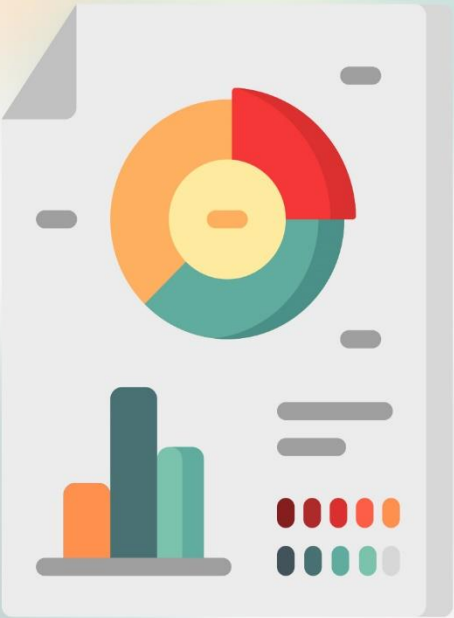

انفوجرافيك

الإدارة العامة للعلاقات والإعلام

www.pr.ksu.edu.sa

جامعة الملك سعود
King Saud University

وزارة البلديات والإسكان
Ministry of Municipalities and Housing

انطلاقاً من شراكاتها الدولية، وتعزيزاً لدورها في تنمية القدرات البشرية؛ تنفذ جامعة الملك سعود برنامجاً تدريبياً مكثفاً لمجموعة من القيادات البلدية في هولندا.

وقام عميد معهد الملك عبدالله للبحوث والدراسات الاستشارية الدكتور/ عبدالله بن أحمد الثابت، نيابةً عن رئيس الجامعة المكلّف، بزيارة مقر البرنامج في مملكة هولندا، التقى خلالها بالملتحقين بالبرنامج ضمن الدفعة الحالية الدارسين في الماجستير التنفيذي في "السياسات البلدية وتنمية المدن" من منسوبي وزارة البلديات والإسكان وأمانات المناطق والمحافظات.

وشملت الزيارة لقاءً مع سمو الأمير جلوي بن تركي آل سعود القائم بأعمال سفارة خادم الحرمين الشريفين في لاهاي، واجتماعات مع اتحاد البلديات الهولندية وأكاديمية لاهاي للحوكمة المحلية، لبحث فرص التعاون في مجالات التنمية الحضرية وتطوير الكوادر البشرية المتخصصة في القطاع البلدي والإسكاني.

جامعة الملك سعود
King Saud University

قام سعادة نائب رئيس الجامعة للمشاريع أ.د. عبدالله الصقير بزيارة تفقدية

لمشروع تأهيل فلل إسكان أعضاء هيئة التدريس

(المرحلة الأولى)

وتأتي الموافقة على تنفيذ هذا المشروع من منطلق حرص الجامعة على توفير البيئة المناسبة لأعضاء هيئة التدريس، وتقليص قوائم الانتظار، وتعزيز جودة الحياة.

IBM
جامعة الملك سعود
King Saud University
مركز الدراسات المتقدمة في الذكاء الاصطناعي (ذكاء)
من الفكرة إلى التطبيق!
برنامج تطوير التطبيقات باستخدام الذكاء الاصطناعي التوليدي
برنامج تدريبي مجاني لمدة أربعة أسابيع يهدف إلى تمكين المشاركين من استخدام نماذج (IBM Granite) في تطوير التعليمات البرمجية وتحسينها باستخدام الذكاء الاصطناعي التوليدي، مع تعزيز مهاراتهم في التفكير التحليلي وصياغة المطالبات، والحصول على شهادة رقمية معتمدة من (IBM).
آخر موعد للتسجيل
٢٥/٠٧/٢٠٢٥
تاريخ بداية البرنامج
٢٨/٠٧/٢٠٢٥
عدد الساعات التدريبية
١٢.٥ ساعة
مدة البرنامج
٤ أسابيع
تقديم البرنامج
يُقدم باللغة الانجليزية وعن بعد
الفئة المستهدفة
جميع المهتمين بالذكاء الاصطناعي
للتفاصيل
thakaa_sa
thakaa.ksu.edu.sa
thakaa@ksu.edu.sa
مركز الدراسات المتقدمة في الذكاء الاصطناعي
AI CENTER OF ADVANCED STUDIES

إحصائية المحتــوى

عدد الأخبار	٣
عدد التغريدات	١٠
عدد التغطيات	٣
عدد الوسائط المتعددة	٠
عدد اللقاءات التلفزيونية	٠
عدد المقابلات الإذاعية	٠

الـــختام

الإدارة العامة للعلاقات والإعلام
٢٠٢٥م